

# Resumen de Certificación CEMARS®:



## Sociedad Exportadora Verfrut S.A. y Sociedad Agrícola el Porvenir S.A.

Exportadora Verfrut S.A y Sociedad Agrícola El Porvenir S.A, cumplen las exigencias de la certificación CEMARS, habiendo calculado sus emisiones de gases de efecto invernadero cumpliendo las exigencias de la ISO 14064-1:2006; con ello, se comprometen a gestionar y reducir sus gases de efecto invernadero, con respecto a su organización, incluyendo en esta declaración unidades administrativas y productivas tales como campos, manufactura, packing y distribución en Chile.



**Introducción** – En el año 1996 se creó Exportadora Verfrut, brazo comercial de Agrícola el Porvenir. La fruta fresca producida, procesada, almacenada y exportada por la compañía, es 100% de producción propia, con más de 3,500 ha plantadas en 16 campos y procesadas en 4 frigoríficos, ubicados desde la IV hasta la VII Región de Chile, logrando 7 millones de cajas exportadas, con el fin de proveer al mundo de fruta fresca de excelencia, producida bajo lo más estrictos estándares de calidad.

El proyecto visionario del dueño de la empresa, Don Romano Vercellino Dellafori, es tener el control en un 100% del proceso productivo y exportador, para brindar la completa seguridad, legalidad e inocuidad de los productos, para un mercado en constante cambio, donde el consumidor final necesita saber acerca de todo el proceso de la fruta que consume, logrado a través de los sistemas de gestión de calidad implementados.

El mundo está tomando conciencia de los productos que está consumiendo y el efecto medio ambiental y social que provoca la producción de estos. Es por esto que la empresa está avocada en producir fruta fresca con el compromiso de respetar la naturaleza y evitar intervenir en ella.

**Alcance** – El diagrama que se encuentra a continuación, muestra la estructura organizacional usada para describir nuestra compañía, Verfrut y Sociedad Agrícola el Porvenir, inventario de emisiones de gases de efecto invernadero (GEI), y las unidades de negocio que fueron incluidas en la certificación CEMARS®. **No se han excluido unidades de negocios en la certificación.**

# Resumen de Certificación CEMARS®:



Sociedad Exportadora Verfrut S.A.  
y Sociedad Agrícola el Porvenir S.A.

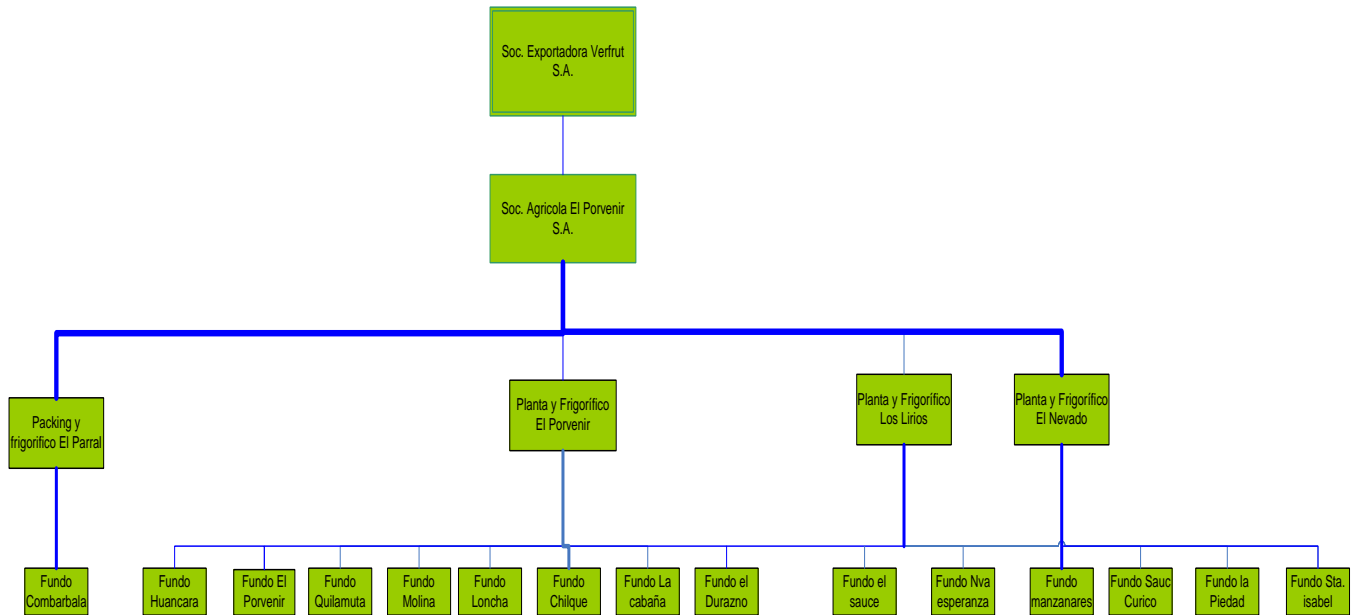

# Resumen de Certificación CEMARS®:



## Sociedad Exportadora Verfrut S.A. y Sociedad Agrícola el Porvenir S.A.

**Enfoque de Consolidación – Control operacional**

**Año base – 01/12/2009 hasta 30/11/2010.**

**Periodo de medición – 01/12/2009 hasta 30/11/2010.**

**Inclusiones de GEI –** El diagrama que se muestra a continuación, muestra las emisiones operacionales de GEI de la Exportadora Verfrut y Sociedad Agrícola el porvenir por fuentes de emisión. Las emisiones totales de Exportadora Verfrut y Sociedad Agrícola el porvenir por este periodo fueron **20.934,61** toneladas de dióxido de carbono equivalentes (CO<sub>2</sub>e), correspondiendo a **9.990,92** toneladas de CO<sub>2</sub>e en el Alcance 1, **0,46** toneladas de CO<sub>2</sub>e en el Alcance 2 y **10.943,23** toneladas de CO<sub>2</sub>e en el Alcance 3.

### Exportadora Verfrut:

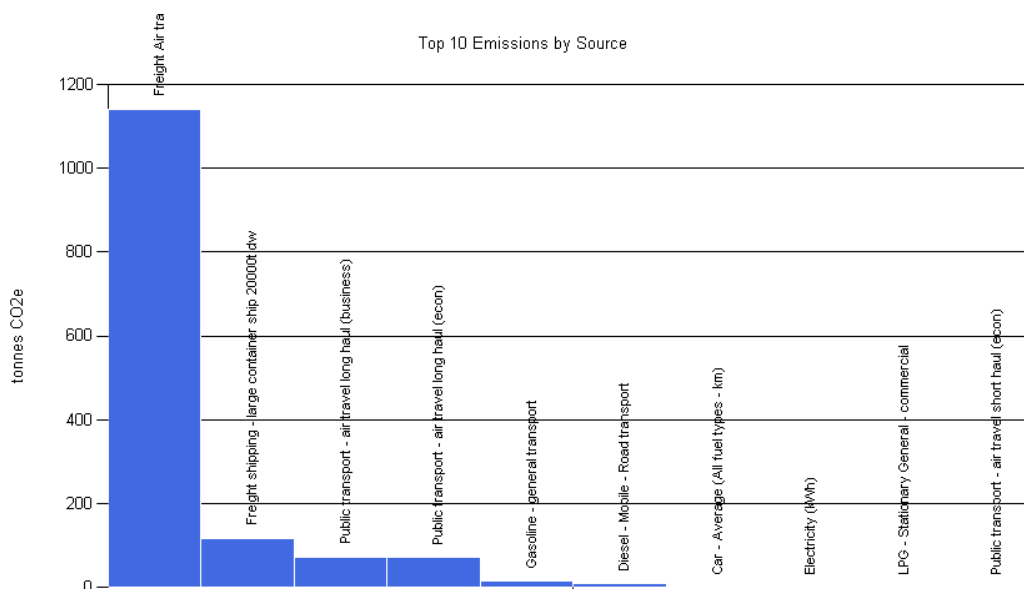

# Resumen de Certificación CEMARS®:



## Sociedad Exportadora Verfrut S.A. y Sociedad Agrícola el Porvenir S.A.

Emissions by Scope (tonnes CO2e)

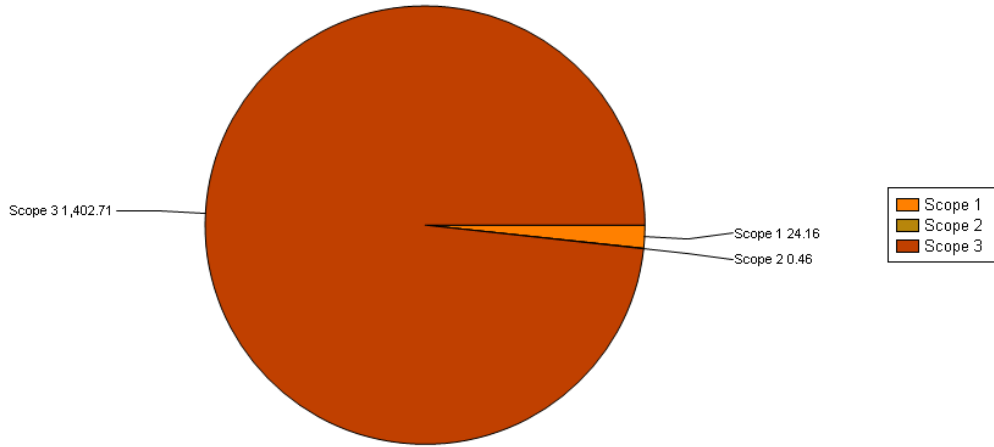

### Soc. Agrícola el Porvenir:

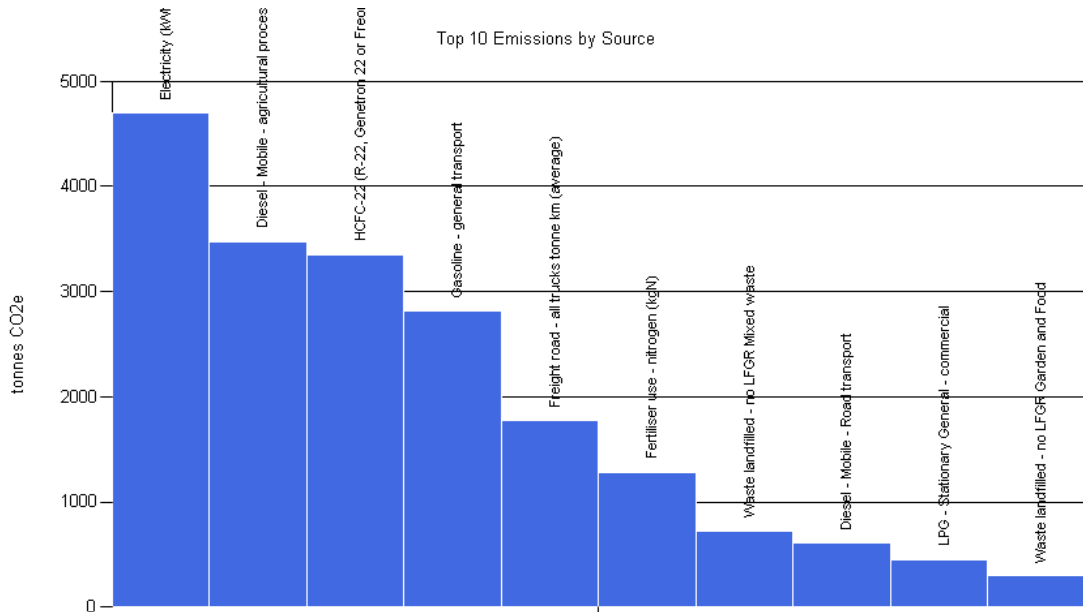

# Resumen de Certificación CEMARS®:



Sociedad Exportadora Verfrut S.A.  
y Sociedad Agrícola el Porvenir S.A.

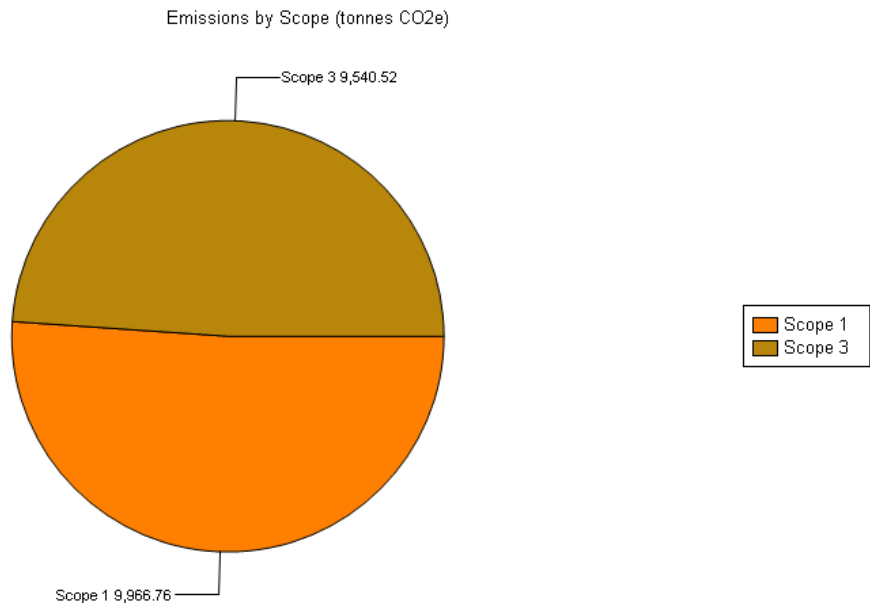

## Exclusiones de fuentes de emisiones de GEI –

- Extintores móviles hasta 6 kilos son excluidos de la medición. En nuestras unidades podemos encontrar extintores desde los 2 kilos hasta 6 kilos considerados móviles o de manos que contienen CO<sub>2</sub>. aquellos que son de mayor peso fueron contemplados en la medición de nuestra compañía.
- Se excluye Tratamiento de aguas servidas. Por ser realizadas por un tercero.
- Se excluye los viajes en tren por viajes de negocios, Las emisiones son menores al 1%, dando un total de 0,0364235205 ton CO<sub>2</sub>e

**Compromisos de reducción de emisiones de GEI –** Exportadora Verfrut y Sociedad Agrícola el Porvenir ha desarrollado un Plan de reducción de emisiones de GEI. Algunos proyectos en este Plan incluyen:

- Estudiar junto al Directorio un plan de manejo sustentable de los bosques que pertenecen a la empresa.
- Mejorar Políticas medio ambientales.
- Promover la reutilización, reciclajes y recuperación de los residuos industriales.
- Integrar las consideraciones ambientales desde su origen
- Desarrollar programas de capacitación y entrenamiento.

# Resumen de Certificación CEMARS®:



**Sociedad Exportadora Verfrut S.A.  
y Sociedad Agrícola el Porvenir S.A.**

**Verificado por** – carboNZero Strategic Business Unit.

**Umbral de materialidad** – Excluidas las emisiones que no exceden un 5% del total de la Huella de carbono de la organización.

**Nivel de seguridad** – Limitado.

**Estatus de la Certificación** Organización certificada en CEMARS, incluyendo unidades administrativas y productivas tales como campos y la exportadora.

**Número de Certificado** – 2011072J

**Válido hasta** – 31 Marzo 2014

Parcela 1, 2, 4 y 5 Santa Inés, las cabras, Sexta Región de Chile.  
Teléfono. (+56-2) 8200900. Email: [info@verfrut.cl](mailto:info@verfrut.cl) página Web: [www.verfrut.cl](http://www.verfrut.cl)